AMASYA İLİ
2003 - 2019 YILLARI ARASI
KAMU YATIRIMLARI

2003 - 2019 YILLARI ARASI SEKTÖRLERE GÖRE KAMU YATIRIMLARI

İlimizde; 8.269 projede 8,2 Milyar TL yatırım yapılmıştır.

SEKTÖRÜ	PROJE SAYISI	TOPLAM PROJE TUTARI (TL)	BUGÜNE KADAR YAPILAN HARCAMA (TL)
TARIM	1.339	1.582.157.607,21	1.080.745.063,23
MADENCİLİK	35	140.945.925,00	58.447.054,65
İMALAT	0	0,00	0,00
ENERJİ	576	908.975.298,71	393.944.963,85
ULAŞTIRMA-HABERLEŞME	4.248	3.712.909.143,39	2.919.908.153,78
TURİZM	86	139.503.852,93	122.377.411,19
KONUT	26	496.191.810,00	496.351.980,00
EĞİTİM	250	521.252.001,63	395.963.378,26
SAĞLIK	16	71.576.733,00	93.681.463,00
DİĞER KAMU HİZMETLERİ	1.696	672.521.437,51	587.240.587,36
TOPLAM	**8.269**	**8.246.133.809,38**	**6.148.760.055,32**

KURUMU	YATIRIM TÜRÜ	BUGÜNE KADAR YAPILAN HARCAMA (TL)
AİLE, ÇALIŞMA VE SOSYAL HİZMETLER İL MÜDÜRLÜĞÜ	YARDIM	152.240.718,42
İL TARIM VE ORMAN MÜDÜRLÜĞÜ	HİBE+DESTEK+ KREDİ	708.124.700,00
TARIM VE KIRSAL KALKINMAYI DESTEKLEME KURUMU (TKDK)	DESTEK	36.653.064,76
SOSYAL GÜVENLİK KURUMU İL MÜDÜRLÜĞÜ	TEŞVİK	143.772.547,04
TOKAT-VAKIFLAR BÖLGE MÜDÜRLÜĞÜ	YARDIM	5.938.926,73
KOSGEB HİZMET MERKEZİ MÜDÜRLÜĞÜ	DESTEK	14.160.818,00
AMASYA ORMAN BÖLGE MÜDÜRLÜĞÜ	HİBE+KREDİ	1.201.326,00
ORTA KARADENİZ KALKINMA AJANSI (OKA)	HİBE	34.659.427,00
SOSYAL YARDIMLAŞMA VE DAYANIŞMA VAKFI BAŞKANLIĞI	YARDIM+KREDİ+ TEŞVİK	185.164.144,03
MAHALLİ İDARELER	YARDIM+KREDİ+ TEŞVİK	0,00
TOPLAM		**1.281.915.671,98**

GENEL TOPLAM **(Bugüne kadar yapılan harcama, yardım, hibe, destekleme kredi ve teşviklerde içindedir.)**	**7.430.675.727,30**

EĞİTİM

İL MİLLİ EĞİTİM MÜDÜRLÜĞÜ

İlimizde Milli Eğitim Müdürlüğünce 122 adet projede toplam 286.361.253,37 TL yatırım yapılmıştır.

Merkez Anadolu Kız İmam Hatip Lisesi

Proje Tutarı (TL)	7.726.910,33
Toplam Harcama (TL)	7.307.383,27
Başlama Tarihi	2017
Bitiş Tarihi	2018
Kapasite	24 Derslik +200 Öğrenci Pansiyonu
Fiziki Gerçekleşme (%)	99
Nakdi Gerçekleşme (%)	95

Suluova Anadolu İmam Hatip Lisesi

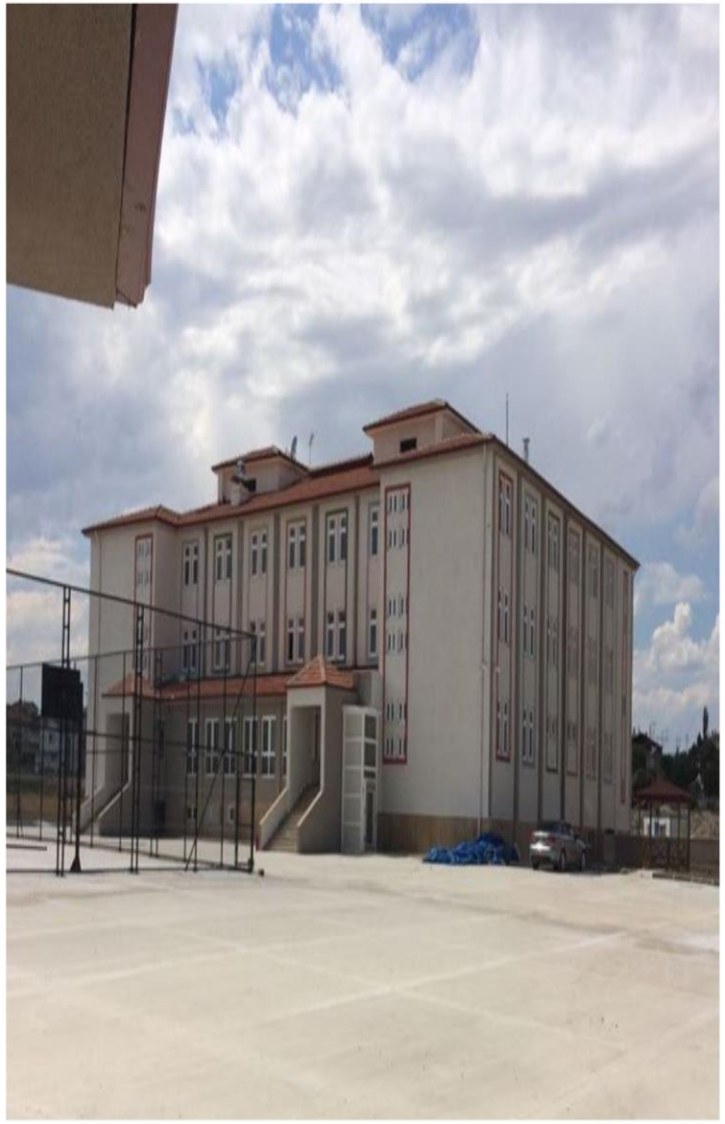

Proje Tutarı (TL)	6.511.410,06
Toplam Harcama (TL)	6.402.886,56
Başlama Tarihi	2017
Bitiş Tarihi	2018
Kapasite	16 Derslik +100 Öğrenci Pansiyonu
Fiziki Gerçekleşme (%)	100
Nakdi Gerçekleşme (%)	98

Merzifon Mesleki ve Teknik Lisesi

Proje Tutarı (TL)	2.676.050,00
Toplam Harcama (TL)	2.627.266,00
Başlama Tarihi	2017
Bitiş Tarihi	2018
Kapasite	24 Derslik
Fiziki Gerçekleşme (%)	100
Nakdi Gerçekleşme (%)	98

Merzifon Kız İmam Hatip Lisesi

Proje Tutarı (TL)	2.690.431,00
Toplam Harcama (TL)	2.643.771,00
Başlama Tarihi	2017
Bitiş Tarihi	2018
Kapasite	16 Derslik
Fiziki Gerçekleşme (%)	100
Nakdi Gerçekleşme (%)	98

Taşova Halk Eğitim Merkezi Yapım İşi

Proje Tutarı (TL)	3.708.040,67
Toplam Harcama (TL)	740.742,16
Başlama Tarihi	2017
Bitiş Tarihi	2018
Kapasite	24 Derslik
Fiziki Gerçekleşme (%)	21
Nakdi Gerçekleşme (%)	20

Gümüşhacıköy Cumara Mahallesi İlkokulu

Proje Tutarı (TL)	2.458.047,00
Toplam Harcama (TL)	2.361.034,00
Başlama Tarihi	2017
Bitiş Tarihi	2018
Kapasite	10 Derslik
Fiziki Gerçekleşme (%)	100
Nakdi Gerçekleşme (%)	96

Suluova İmam Hatip Ortaokulu

Proje Tutarı (TL)	2.452.484,00
Toplam Harcama (TL)	2.427.539,00
Başlama Tarihi	2017
Bitiş Tarihi	2018
Kapasite	16 Derslik
Fiziki Gerçekleşme (%)	100
Nakdi Gerçekleşme (%)	99

Seyhcui Mahallesi İmam Hatip Ortaokulu

Proje Tutarı (TL)	3.444.426,61
Toplam Harcama (TL)	3.020.852,91
Başlama Tarihi	2017
Bitiş Tarihi	2018
Kapasite	20 Derslik
Fiziki Gerçekleşme (%)	98
Nakdi Gerçekleşme (%)	88

Taşova Doğu Mahallesi İmam Hatip Ortaokulu

Proje Tutarı (TL)	2.906.269,00
Toplam Harcama (TL)	2.890.891,00
Başlama Tarihi	2017
Bitiş Tarihi	2018
Kapasite	16 Derslik
Fiziki Gerçekleşme (%)	100
Nakdi Gerçekleşme (%)	99

Merkez Şehitler Ortaokulu Ek Bina Yapımı

Proje Tutarı (TL)	2.794.800,00
Toplam Harcama (TL)	2.540.948,04
Başlama Tarihi	2017
Bitiş Tarihi	2018
Kapasite	20 Derslik
Fiziki Gerçekleşme (%)	91
Nakdi Gerçekleşme (%)	91

Merzifon Yeni Mahalle Anaokulu

Proje Tutarı (TL)	1.866.000,00
Toplam Harcama (TL)	1.827.854,31
Başlama Tarihi	2017
Bitiş Tarihi	2018
Kapasite	8 Derslik
Fiziki Gerçekleşme (%)	99
Nakdi Gerçekleşme (%)	98

Merkez Mehmet Varinli İlkokulu Ek Bina Yapımı

Proje Tutarı (TL)	2.780.400,00
Toplam Harcama (TL)	2.479.713,11
Başlama Tarihi	2017
Bitiş Tarihi	2018
Kapasite	20 Derslik
Fiziki Gerçekleşme (%)	90
Nakdi Gerçekleşme (%)	89

Merzifon İstiklal İlkokulu

Proje Tutarı (TL)	3.188.937,35
Toplam Harcama (TL)	2.480.888,10
Başlama Tarihi	2017
Bitiş Tarihi	2018
Kapasite	16 Derslik
Fiziki Gerçekleşme (%)	83
Nakdi Gerçekleşme (%)	78

Merkez Bahçeleriçi Ortaokulu (Hizmet Binası)

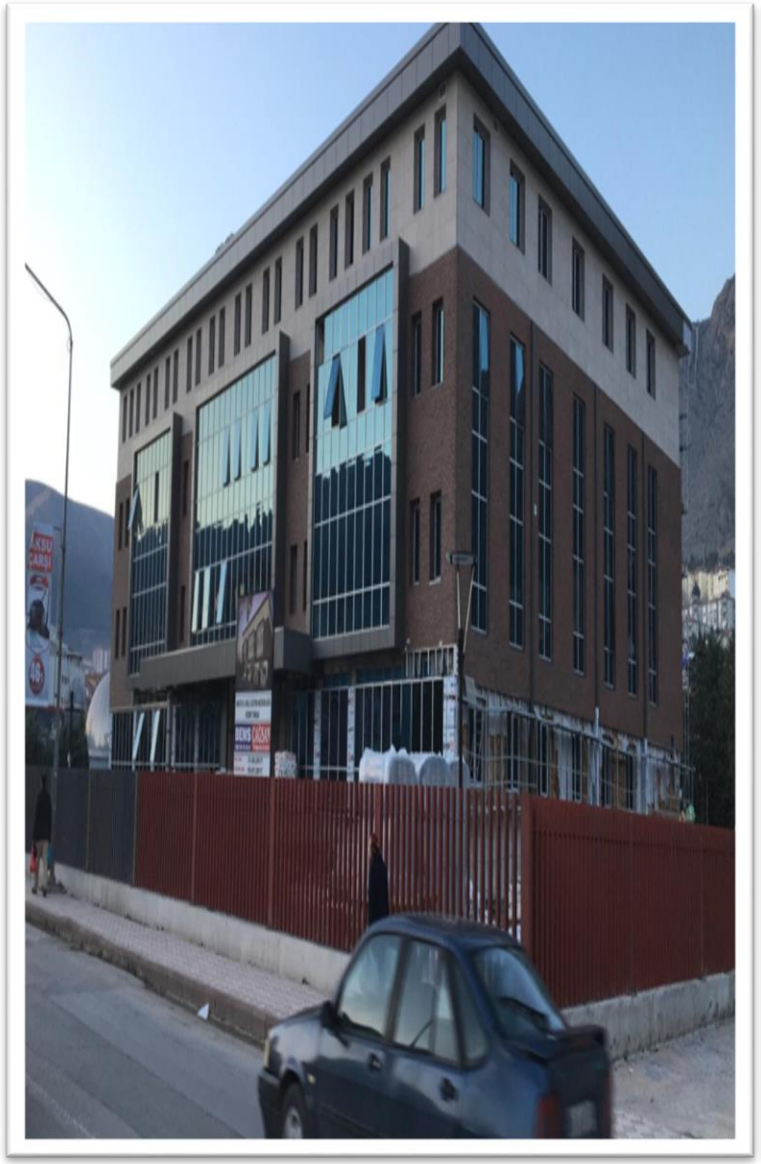

Proje Tutarı (TL)	9.153.600,00
Toplam Harcama (TL)	5.182.803,05
Başlama Tarihi	2017
Bitiş Tarihi	2018
Fiziki Gerçekleşme (%)	65
Nakdi Gerçekleşme (%)	64

Suluova Mehmet Bilgili Ortaokulu Ek Bina Yapımı

Proje Tutarı (TL)	4.476.000,00
Toplam Harcama (TL)	838.434,08
Başlama Tarihi	2017
Bitiş Tarihi	2018
Kapasite	20 Derslik
Fiziki Gerçekleşme (%)	20
Nakdi Gerçekleşme (%)	19

Merkez Mesleki ve Teknik Anadolu Lisesi

Proje Tutarı (TL)	20.000.000,00
Toplam Harcama (TL)	13.746.000,00
Başlama Tarihi	2014
Bitiş Tarihi	2017
Kapasite	32 Derslik+200 Öğrencilik Pansiyon +1Spor Salonu+3Atölye

Merzifon Fen Lisesi Spor Salonu ve Tiyatro Binası Yapımı

Proje Tutarı (TL)	1.622.500,00
Toplam Harcama (TL)	1.482.359,76
Başlama Tarihi	2015
Bitiş Tarihi	2017

EĞİTİM

AMASYA ÜNİVERSİTESİ

İlimizde Amasya Üniversitesince 15 adet projede toplam 134.951.053,37 TL yatırım yapılmıştır.

Amasya Üniversitesi Rektörlük Binası

Proje Tutarı (TL)	16.592.269,53
Toplam Harcama (TL)	16.592.269,53
Başlama Tarihi	28.04.2014
Bitiş Tarihi	31.05.2016

Amasya Üniversitesi Yarı Olimpik Yüzme Havuzu

Proje Tutarı (TL)	10.026.232,54
Toplam Harcama (TL)	10.026.232,54
Başlama Tarihi	16.09.2013
Bitiş Tarihi	05.11.2015

Amasya Üniversitesi Teknik Bilimler MYO

Proje Tutarı (TL)	6.521.107,64
Toplam Harcama (TL)	6.521.107,64
Başlama Tarihi	08.10.2014
Bitiş Tarihi	19.07.2016

Amasya Üniversitesi İlahiyat Fakültesi İkmal İşi

Proje Tutarı (TL)	11.890.126,85
Toplam Harcama (TL)	11.890.126,85
Başlama Tarihi	10.01.2017
Bitiş Tarihi	10.10.2018
Fiziki Gerçekleşme (%)	100
Nakdi Gerçekleşme (%)	100

Amasya Üniversitesi Tıp Fakültesi Morfoloji Binası Yapım İşi

Proje Tutarı (TL)	31.966.200,00
Toplam Harcama (TL)	10.554.694,91
Başlama Tarihi	31.03.2017
Bitiş Tarihi	17.09.2019
Fiziki Gerçekleşme (%)	37
Nakdi Gerçekleşme (%)	33

Amasya Üniversitesi Merzifon MYO Binası Yapım İşi

Proje Tutarı (TL)	9.344.420,00
Toplam Harcama (TL)	5.911.946,95
Başlama Tarihi	25.07.2017
Bitiş Tarihi	26.06.2019
Fiziki Gerçekleşme (%)	62
Nakdi Gerçekleşme (%)	63

Taşova Yüksel Akın MYO Yemekhane ve Kantin Binası Yapım

Proje Tutarı (TL)	5.056.300,00
Toplam Harcama (TL)	1.038.042,57
Başlama Tarihi	25.04.2018
Bitiş Tarihi	24.07.2019
Fiziki Gerçekleşme (%)	205
Nakdi Gerçekleşme (%)	21

GENÇLİK VE SPOR

İlimize Gençlik ve Spor İl Müdürlüğünce 17 projede 41.072.664,08 TL harcama yapılmıştır.

12 Haziran Şehir Stadyumu

Proje Tutarı (TL)	5.268.700,00
Toplam Harcama (TL)	5.954.214,00
Başlama Tarihi	01.11.2012
Bitiş Tarihi	13.08.2014
Kapasite (Kişi)	7.500

Amasya 2.500 Seyirci Kapasiteli Spor Salonu

Proje Tutarı (TL)	14.116.340,00
Toplam Harcama (TL)	14.116.340,00
Başlama Tarihi	11.05.2012
Bitiş Tarihi	16.05.2015

Merzifon Yarı Olimpik Yüzme Havuzu

Proje Tutarı (TL)	3.276.860,00
Toplam Harcama (TL)	3.276.860,00
Başlama Tarihi	14.09.2012
Bitiş Tarihi	14.09.2013
Kapasite (Kişi)	100

Amasya Yarı Olimpik Yüzme Havuzu

Proje Tutarı (TL)	5.206.160,00
Toplam Harcama (TL)	5.206.160,00
Başlama Tarihi	14.12.2012
Bitiş Tarihi	06.09.2014
Kapasite (Kişi)	575

GENÇLİK VE SPOR

Merzifon Gençlik Merkezi

Proje Tutarı (TL)	833.914,00
Toplam Harcama (TL)	833.914,00
Başlama Tarihi	02.09.2013
Bitiş Tarihi	29.06.2014

GENÇLİK VE SPOR

Amasya Gençlik Merkezi

Proje Tutarı (TL)	1.003.000,00
Toplam Harcama (TL)	972.185,27
Başlama Tarihi	09.05.2014
Bitiş Tarihi	29.01.2015

GENÇLİK VE SPOR

Taşova Gençlik Merkezi

Proje Tutarı (TL)	433.343,00
Toplam Harcama (TL)	461.060,00
Başlama Tarihi	09.09.2014
Bitiş Tarihi	06.02.2015

Amasya Fındıklı Sentetik Çim Yüzeyli Futbol Sahası

Proje Tutarı (TL)	1.306.402,43
Toplam Harcama (TL)	1.259.223,17
Başlama Tarihi	20.06.2016
Bitiş Tarihi	15.01.2017
Kapasite (Kişi)	500
Fiziki Gerçekleşme (%)	100
Nakdi Gerçekleşme (%)	97

Merzifon Spor Salonu Bakım Onarımı

Proje Tutarı (TL)	1.581.200,00
Toplam Harcama (TL)	1.547.077,71
Başlama Tarihi	28.04.2017
Bitiş Tarihi	24.11.2017
Kapasite (Kişi)	1.000
Fiziki Gerçekleşme (%)	100
Nakdi Gerçekleşme (%)	100

GENÇLİK VE SPOR

Suluova Gençlik Merkezi

Proje Tutarı (TL)	3.109.300,00
Toplam Harcama (TL)	3.232.349,67
Başlama Tarihi	20.02.2017
Bitiş Tarihi	17.12.2017
Fiziki Gerçekleşme (%)	100
Nakdi Gerçekleşme (%)	104

Amasya Spor Salonuna İki Kulvarlı Curling Oyun Alanı Yapımı

Proje Tutarı (TL)	1.801.682,64
Toplam Harcama (TL)	1.801.682,64
Başlama Tarihi	11.06.2018
Bitiş Tarihi	29.09.2018
Fiziki Gerçekleşme (%)	100
Nakdi Gerçekleşme (%)	100

SAĞLIK

İlimizde sağlık sektöründe 16 adet projede toplam 93.681.463,00 TL yatırım yapılmıştır.

Amasya Üniversitesi Sabuncuoğlu Şerefeddin Eğitim ve Araştırma Hastanesi

Proje Tutarı (TL)	15.416,00
Bugüne Kadar Yapılan Harcama	6.777.265,00
Başlama Tarihi	30.04.1991
Bitiş Tarihi	19.04.2004
Kapasite	300 Yataklı Devlet Hastanesi

Amasya Ağız ve Diş Sağlığı Merkezi

Proje Tutarı (TL)	10.849.000,00
Bugüne Kadar Yapılan Harcama	11.857.629,00
Başlama Tarihi	09.11.2009
Bitiş Tarihi	21.03.2011
Kapasite	50 Yataklı R.T. FTR ve 20 Ünitelik ADSM

Amasya Üniversitesi Sabuncuoğlu Şerefeddin Eğitim ve Araştırma Hastanesi Ek Bina

Proje Tutarı (TL)	5.534.000,00
Toplam Harcama (TL)	6.403.000,00
Başlama Tarihi	11.03.2016
Bitiş Tarihi	08.08.2017
Fiziki Gerçekleşme (%)	100
Nakdi Gerçekleşme (%)	100

100 Yataklı Suluova Devlet Hastanesi

Proje Tutarı (TL)	27.743.033,00
Toplam Harcama (TL)	26.474.175,00
Başlama Tarihi	07.11.2015
Bitiş Tarihi	17.08.2017
Fiziki Gerçekleşme (%)	100
Nakdi Gerçekleşme (%)	100

3 - 4 Hekimlik ASM - TSM - 112 ASHM

Proje Tutarı (TL)	850.000,00
Toplam Harcama (TL)	2.729.520,00
Başlama Tarihi	23.05.2016
Bitiş Tarihi	18.10.2017
Fiziki Gerçekleşme (%)	100
Nakdi Gerçekleşme (%)	100

İL ÖZEL İDARESİ

İlimize İl Özel İdaresince 3.668 projede 454.072.152,52 TL yatırım yapılmıştır.

İL ÖZEL İDARESİ 2003 - 2018 YATIRIM İCMALİ

	PROJE ADEDİ	SEKTÖRÜ	TOPLAM PROJE TUTARI (TL)	BUGÜNE KADAR YAPILAN HARCAMA (TL)
İL ÖZEL İDARESİ	2.736	ULAŞTIRMA	237.158.901,94	221.284.366,64
	322	TARIM (SULAMA)	98.920.125,52	83.374.580,61
		KİLİTLİ PARKE	3.030.980,00	3.030.980,00
	539	SOSYAL ALT YAPI	11.762.478,25	9.953.094,38
	71	KÜLTÜR DESTEK HİZ.	103.199.666,81	88.835.866,77
TOPLAM	**3.668**		**454.072.152,52**	**406.478.888,40**

YATIRIM UYGULAMALARI SONUCUNDA OLUŞAN KÖYALT YAPI TESİSLERİNDEKİ DEĞİŞİMLER

KIRSAL ALTYAPI HİZMETLERİ	2002	2018	ARTIŞ ORANI (%)
Amasya Sulanan Arazi Varlığı (ha)	69.939	93.939	34,32
Basınçlı Sulama Hizmeti (ha)	3.396	27.395	7016,68
Parke Kaplaması Bulunan Köy Sayısı	0	363	-
Asfalt Kaplama İle Ulaşılabilen Köy Sayısı	278	363	30,57
Toplulaştırma Alanı (ha)	735	9.200	1.152
Şebekeli İçme Suyu Tesisi Bulunan Köy Sayısı	319	372	16,6
Sıhhi İçme Suyu Deposu Bulunan Köy Sayısı	0	332	-
Sıhhi İçme Suyu Deposu Bulunan Mahalle Sayısı	0	54	-
Toplam Sıhhi Depo Sayısı (Bazı yerleşim yerlerinde çift depo bulunmaktadır.)	0	415	
Kanalizasyon Şebekesi Bulunan Köy Sayısı	144	372	158,33
Fosseptik Tesisi Bulunan Köy Sayısı	60	287	378

İlimize KÖYDES kapsamında 2.012 projede 131.749.276,11 TL yatırım yapılmıştır.

İlimize BELDES kapsamında 108 projede 4.647.698,00 TL yatırım yapılmıştır.

KÖYDES 2005 - 2018 YATIRIM İCMALİ

	PROJE ADEDİ	SEKTÖRÜ	TOPLAM PROJE TUTARI (TL)	BUGÜNE KADAR YAPILAN HARCAMA (TL)
KÖYDES	1.219	ULAŞTIRMA	45.314.263,77	45.135.641,28
		KİLİTLİ PARKE	18.884.580,14	18.884.580,14
	102	TARIM (SULAMA)	4.338.035,56	4.338.035,56
	691	SOSYAL ALT YAPI	44.077.792,34	43.641.320,57
		MUHTELİF ALIMLAR	19.134.604,30	19.134.604,30
TOPLAM	**2.012**		**131.749.276,11**	**131.134.181,85**

İL ÖZEL İDARESİ VE KÖYDES YATIRIMLARI SONUCU OLUŞAN KIRSAL ALTYAPI ENVANTER TABLOSU

2003 - 2018 YILLARI İTİBARIYLA MEVCUT KÖY ALTYAPI TESİSLERİ SAYISI					
	YAPILAN				YENİLENEN
TESİSİN NEVİ (KM/SAYISI)	2003 ÖNCESİ	2003-2017	2018 Yılı (Aralık)	TOPLAM	2003- 2017
Asfalt (Km)	1.375	-199,41+307,03		1.376.72	2.644,18
Bitümlü Sıcak Asfalt	-	94,28	105,90	200,18	
Stabilize (Km)	1.315	-266,79+143,13		1.191,34	2.578,51
Tesviye (Km)	567	-313,34		253,66	2.176,40
Parke (Km)	0	33,12		33,12	
Şebekeli İçme Suyu Ünite Tesis Yapımı	399	163		562	506
Kanalizasyon	144	228		372	6
Fosseptik	60	217	11	287	
Atık Su Arıtma Tesisi		1	1	2	
Yerüstü sulaması (ha)	10.749	6.668	114	20.534	
Yeraltı sulaması (ha)	6.704	5.238	405	12.347	
Gölet Sulaması (ha)	4.344	6.777	1.110	12.231	
Sulama Göleti (Adet)	10	33	2	45	
Hayvan İçme suyu Göleti (Adet)	6	10		16	

İL ÖZEL İDARESİ PROJE ÇALIŞMASI GÖRSELLERİ

İL ÖZEL İDARESİ

İl Özel İdaresi Hizmet Binası Yapımı

Proje Tutarı (TL)	15.005.442,45
Toplam Harcama (TL)	17.580.740,03
Başlama Tarihi	2016
Bitiş Tarihi	2018
Fiziki Gerçekleşme (%)	100
Nakdi Gerçekleşme (%)	117

İl Özel İdaresi 1 MW Lisanssız Rüzgar Enerjisi Santrali Yapım İşi

Proje Tutarı (TL)	5.772.581,63
Toplam Harcama (TL)	6.539.451,77
Başlama Tarihi	2016
Bitiş Tarihi	2018
Fiziki Gerçekleşme (%)	100
Nakdi Gerçekleşme (%)	113

İL ÖZEL İDARESİ

Musaköy, Çiviköy, Terziköy, Başpınar Göletten Basınçlı Sulama Tesisi

Proje Tutarı (TL)	6.138.491,00
Toplam Harcama (TL)	5.297.560,00
Başlama Tarihi	2017
Bitiş Tarihi	2018
Sulama Alanı (Ha)	1.810
Fiziki Gerçekleşme (%)	100
Nakdi Gerçekleşme (%)	86

İL ÖZEL İDARESİ

Gümüşhacıköy-Ovabaşı Gölet Onarımı Dervasyonu ve Sulama Projesi

Proje Tutarı (TL)	1.900.000,00
Toplam Harcama (TL)	865.911,00
Başlama Tarihi	2018
Bitiş Tarihi	2019
Sulama Alanı (Ha)	250
Fiziki Gerçekleşme (%)	55
Nakdi Gerçekleşme (%)	46

İL ÖZEL İDARESİ

Taşova-Çakırsu Köyü Sulama Göleti

Proje Tutarı (TL)	3.049.116,00
Toplam Harcama (TL)	2.332.242,00
Başlama Tarihi	2017
Bitiş Tarihi	2018
Sulama Alanı (Ha)	225
Fiziki Gerçekleşme (%)	100
Nakdi Gerçekleşme (%)	76

İL ÖZEL İDARESİ

Taşova-Kumluca Sulama Göleti

Proje Tutarı (TL)	3.250.000,00
Toplam Harcama (TL)	1.110.466,00
Başlama Tarihi	2018
Bitiş Tarihi	2019
Sulama Alanı (Ha)	300
Fiziki Gerçekleşme (%)	40
Nakdi Gerçekleşme (%)	34

Suluova-Kutlu Köyü Suluma Göleti

Proje Tutarı (TL)	4.650.000,00
Toplam Harcama (TL)	1.197.003,00
Başlama Tarihi	2018
Bitiş Tarihi	2019
Sulama Alanı (Ha)	750
Fiziki Gerçekleşme (%)	40
Nakdi Gerçekleşme (%)	26

Göynücek-Sazderesi Sulama Göleti

Proje Tutarı (TL)	2.300.000,00
Toplam Harcama (TL)	306.521,00
Başlama Tarihi	2018
Bitiş Tarihi	2019
Fiziki Gerçekleşme (%)	20
Nakdi Gerçekleşme (%)	13

İL ÖZEL İDARESİ

Vilayet Hükümet Konağı Onarımı

Proje Tutarı (TL)	5.021.211,89
Toplam Harcama (TL)	4.766.081,91
Başlama Tarihi	2013
Bitiş Tarihi	2015

112 Acil Çağrı Merkezi Müdürlüğü

Proje Tutarı (TL)	2.845.855,52
Toplam Harcama (TL)	3.569.650,65
Başlama Tarihi	2015
Bitiş Tarihi	2016

ULAŞIM

KARAYOLLARI

İlimize Karayolları 7. Bölge Müdürlüğünce 56 projede 3.278.335.424,43 TL yatırım yapılmıştır.

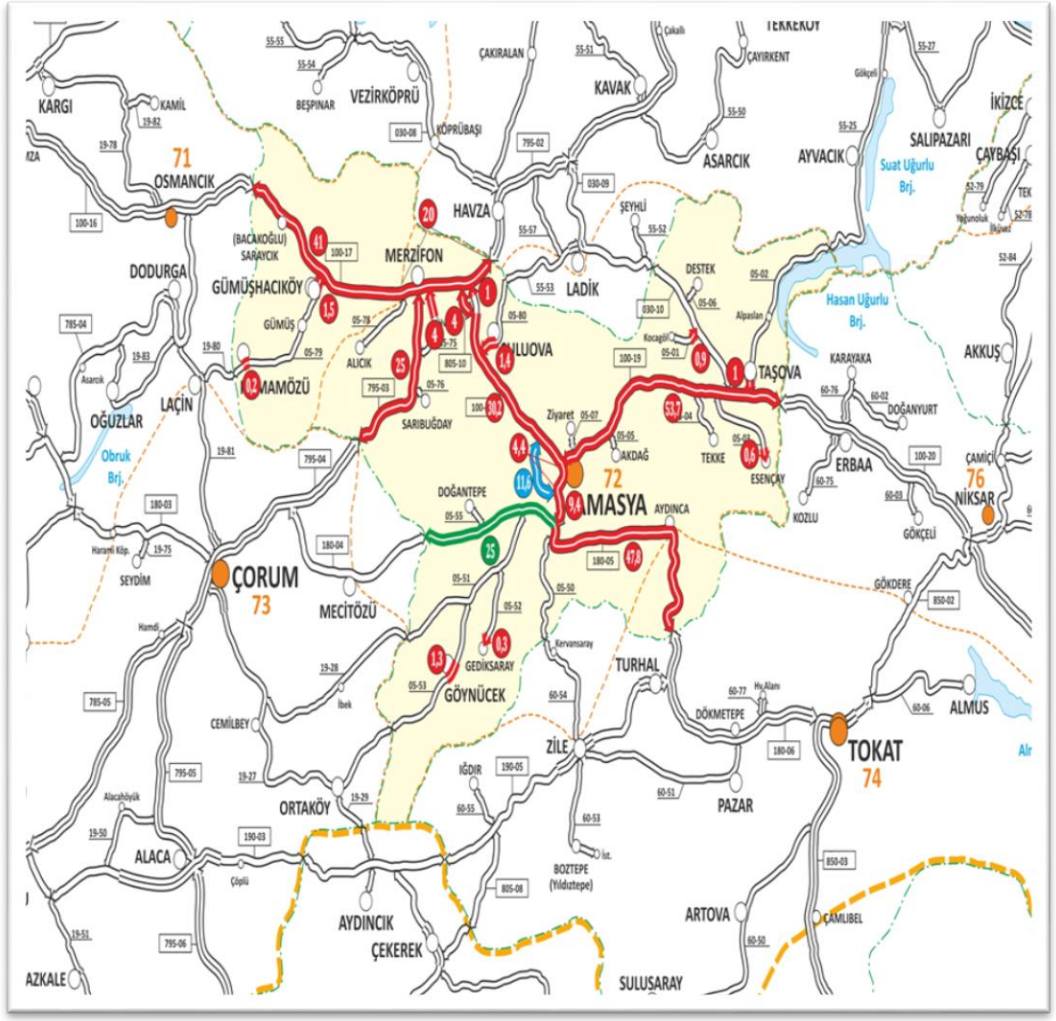

- Amasya Çevre Yolu Projesi
- 15. Bölge Hududu Osmancık-Merzifon Devlet Yolu
- Merzifon-Çorum Yolu-Havaalanı Bağlantısı
- Amasya-Turhal-Tokat Arası Kavşak ve BSK İşleri
- (Merzifon-Çorum) Ayrımı-Mecitözü-(Amasya-Turhal) Ayrımı Yolu
- Tetek Hattı Grup Köprüleri
- Ladik-Taşova Devlet Yolu
- (Merzifon-Havza) Ayrımı-Suluova-Amasya-Taşova Yolu
- Amasya-Erbaa ve (Niksar-Tokat) Ayrımı-Reşadiye Arası Heyelanların Islahı
- Kayadüzü-Suluova-Amasya-Zile İkmal İşi

Amasya Çevre Yolu

Proje Tutarı (TL)	882.400.000,00
Toplam Harcama (TL)	681.630.000,00
Başlama Tarihi	2005
Bitiş Tarihi	2019
Yolun Uzunluğu	11,6 Km BY-SK
Fiziki Gerçekleşme (%)	77
Nakdi Gerçekleşme (%)	77

15. Bölge Hududu - Osmancık - Merzifon Devlet Yolu

Proje Tutarı (TL)	199.000.000,00
Toplam Harcama (TL)	130.000.000,00
Başlama Tarihi	2007
Bitiş Tarihi	2020
Yolun Uzunluğu	115 Km BY-BSK
Fiziki Gerçekleşme (%)	66
Nakdi Gerçekleşme (%)	65

(Merzifon - Çorum) Yolu - Havaalanı Bağlantısı Arası Yol Yapım İşi

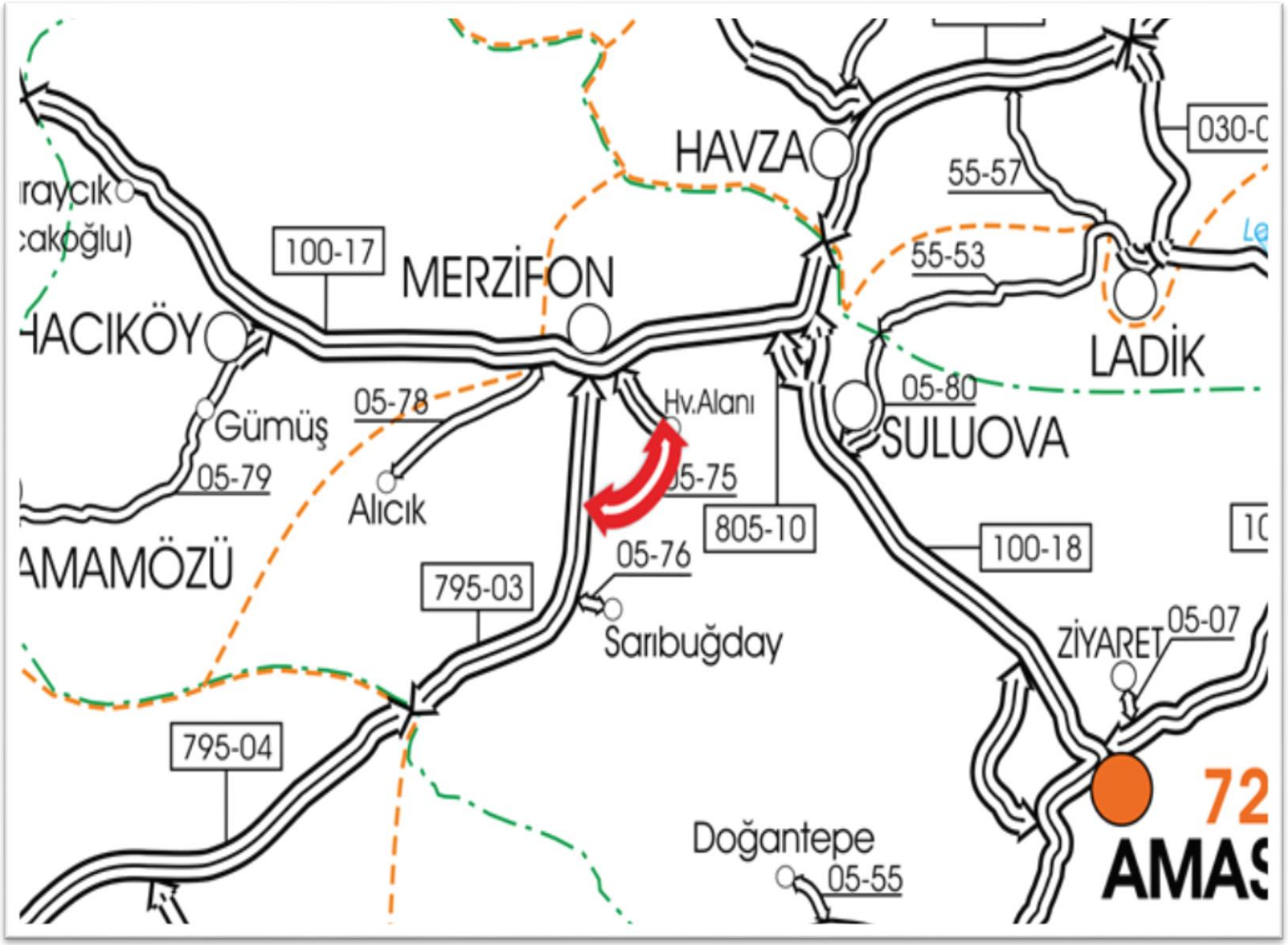

Proje Tutarı (TL)	22.000.000,00
Toplam Harcama (TL)	11.520.000,00
Başlama Tarihi	2012
Bitiş Tarihi	2019
Yolun Uzunluğu	7 Km BY-BSK
Fiziki Gerçekleşme (%)	52
Nakdi Gerçekleşme (%)	52

Amasya - Turhal Arası - Tokat Arası Kavşak ve BSK İkmal İşi

Proje Tutarı (TL)	486.800.000,00
Toplam Harcama (TL)	282.500.000,00
Başlama Tarihi	2003
Bitiş Tarihi	2020
Yolun Uzunluğu	50,6 Km BY-BSK
Fiziki Gerçekleşme (%)	60
Nakdi Gerçekleşme (%)	58

(Merzifon - Çorum) Ayrımı - Mecitözü - (Amasya - Turhal) Ayrımı Yolu

Proje Tutarı (TL)	183.700.000,00
Toplam Harcama	15.700.000,00
Başlama Tarihi	2017
Bitiş Tarihi	2020
Yolun Uzunluğu	61,8 Km BY-BSK
Fiziki Gerçekleşme (%)	10
Nakdi Gerçekleşme (%)	9

Tetek Hattı Grup Köprülerinin Yapım İşi

Proje Tutarı (TL)	6.640.000,00
Toplam Harcama (TL)	4.770.000,00
Başlama Tarihi	2016
Bitiş Tarihi	2019
Amasya'daki Köprü Sayısı	4 Adet 78 m Tamamlandı
Fiziki Gerçekleşme (%)	72
Nakdi Gerçekleşme (%)	72

Ladik - Taşova Devlet Yolu

Proje Tutarı (TL)	125.500.000,00
Toplam Harcama (TL)	49.000.000,00
Başlama Tarihi	2011
Bitiş Tarihi	2020
Yolun Uzunluğu	44 Km
Fiziki Gerçekleşme (%)	40
Nakdi Gerçekleşme (%)	39

(Merzifon - Havza) Ayrımı – Suluova – Amasya - Taşova Yolu

Proje Tutarı (TL)	258.000.000,00
Toplam Harcama (TL)	221.000.000,00
Başlama Tarihi	2007
Bitiş Tarihi	2019
Yolun Uzunluğu	79 Km
Fiziki Gerçekleşme (%)	86
Nakdi Gerçekleşme (%)	86

Amasya - Erbaa - (Niksar-Tokat) Ayrımı - Reşadiye Devlet Yolu Heyelan Islahı

Proje Tutarı (TL)	4.822.000,00
Toplam Harcama (TL)	2.900.000,00
Başlama Tarihi	2017
Bitiş Tarihi	2019
Fiziki Gerçekleşme (%)	62
Nakdi Gerçekleşme (%)	59

Kayadüzü - Suluova - Amasya - Zile İkmal İşi

Proje Tutarı (TL)	26.736.008,00
Toplam Harcama (TL)	26.611.561,00
Başlama Tarihi	2013
Bitiş Tarihi	2017
Yolun Uzunluğu	18 Km BY-BSK
Fiziki Gerçekleşme (%)	100
Nakdi Gerçekleşme (%)	100

ULAŞIM

DEMİRYOLLARI

İlimize TCDD 4. Bölge Müdürlüğünce 42 projede 25.737.959,02 TL yatırım yapılmıştır.

ULAŞIM

HAVA YOLLARI

İlimize DHMİ tarafından 7 projede 14.605.946,00 TL yatırım yapılmıştır.

HABERLEŞME

İlimize İl Telekom Müdürlüğü tarafından 153 projede 19.835.676,80 TL yatırım yapılmıştır.

İlimize PTT Başmüdürlüğü tarafından 13 projede 1.841.572,29 TL yatırım yapılmıştır.

TARIM

DEVLET SU İŞLERİ

İlimize DSİ 7. Bölge Müdürlüğünce 103 projede 674.049.975,00 TL yatırım yapılmıştır.

AŞAĞI ÇEKEREK I. MERHALE PROJESİ

- GELDİNGEN OVASI SULAMASI SO ANAKANALI 2.KISIM İNŞAATI
- GELDİNGEN OVASI SULAMASI 2.KISIM İNŞAATI
- GELDİNGEN OVASI SULAMASI 3.KISIM İNŞAATI

Geldingen Ovası Sulaması SO Anakanalı 2. Kısım İnşaatı

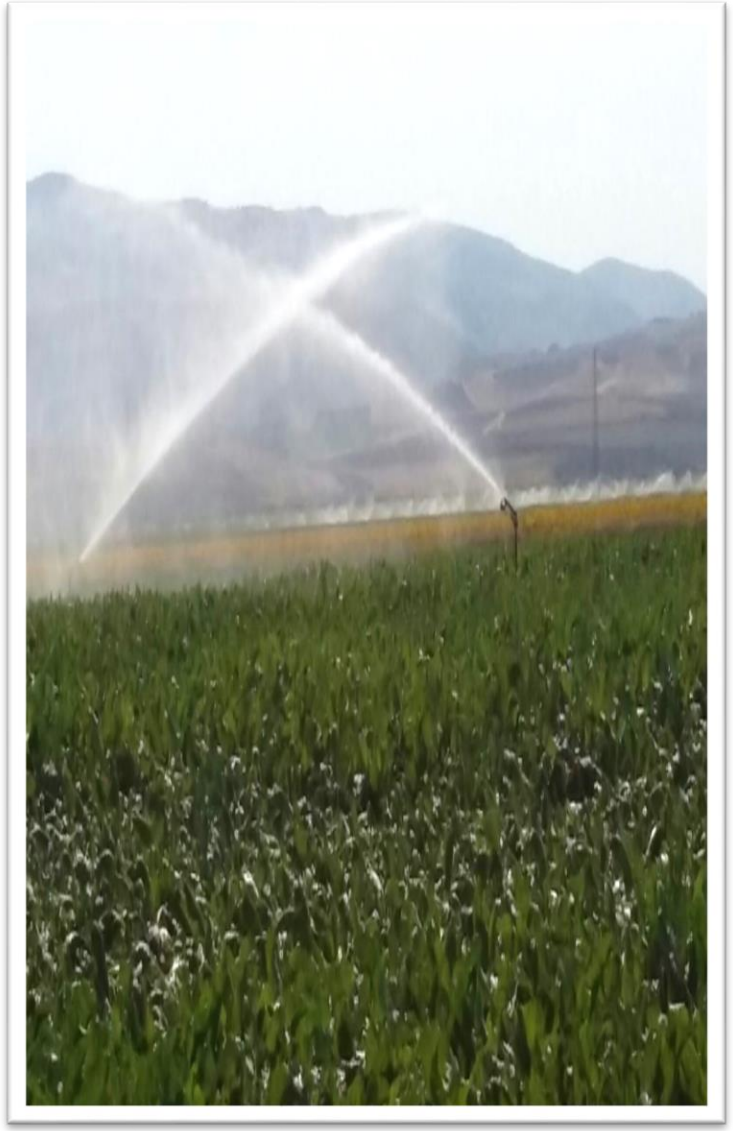

Proje Tutarı (TL)	13.962.615,00
Toplam Harcama (TL)	13.962.615,00
Başlama Tarihi	2015
Bitiş Tarihi	2018
Sulama Alanı (Ha)	9.474
Fiziki Gerçekleşme (%)	100
Nakdi Gerçekleşme (%)	100

Geldingen Ovası Sulaması 2. Kısım İnşaatı

Proje Tutarı (TL)	51.640.912,00
Toplam Harcama (TL)	49.651.591,00
Başlama Tarihi	2013
Bitiş Tarihi	2019
Fiziki Gerçekleşme (%)	99
Nakdi Gerçekleşme (%)	96

Geldingen Ovası Sulaması 3. Kısım İnşaatı

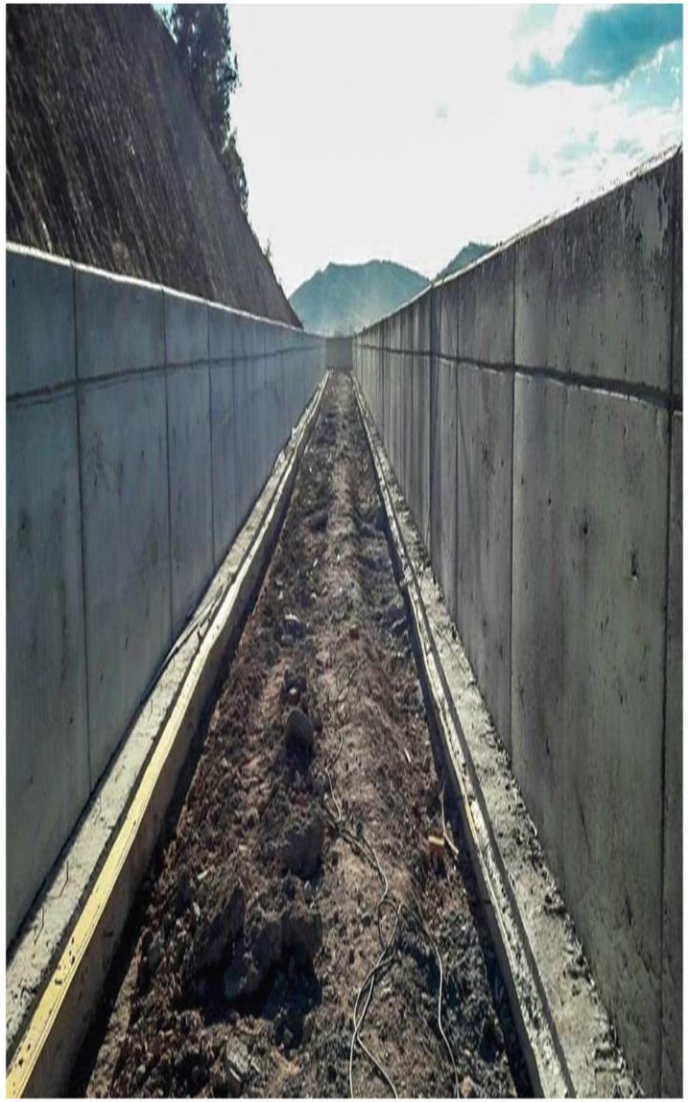

Proje Tutarı (TL)	63.000.000,00
Toplam Harcama (TL)	10.000.000,00
Başlama Tarihi	2016
Bitiş Tarihi	2020
Fiziki Gerçekleşme (%)	22
Nakdi Gerçekleşme (%)	15

AYDINCA PROJESİ

- AYDINCA BARAJI İKMALİ İNŞAATI
- AYDINCA BARAJI SULAMASI İNŞAATI

Aydınca Barajı İkmali İnşaatı

Proje Tutarı (TL)	70.680.250,00
Toplam Harcama (TL)	17.305.118,00
Başlama Tarihi	2016
Bitiş Tarihi	2019
Fiziki Gerçekleşme (%)	36
Nakdi Gerçekleşme (%)	24

Aydınca Barajı Sulaması İnşaatı

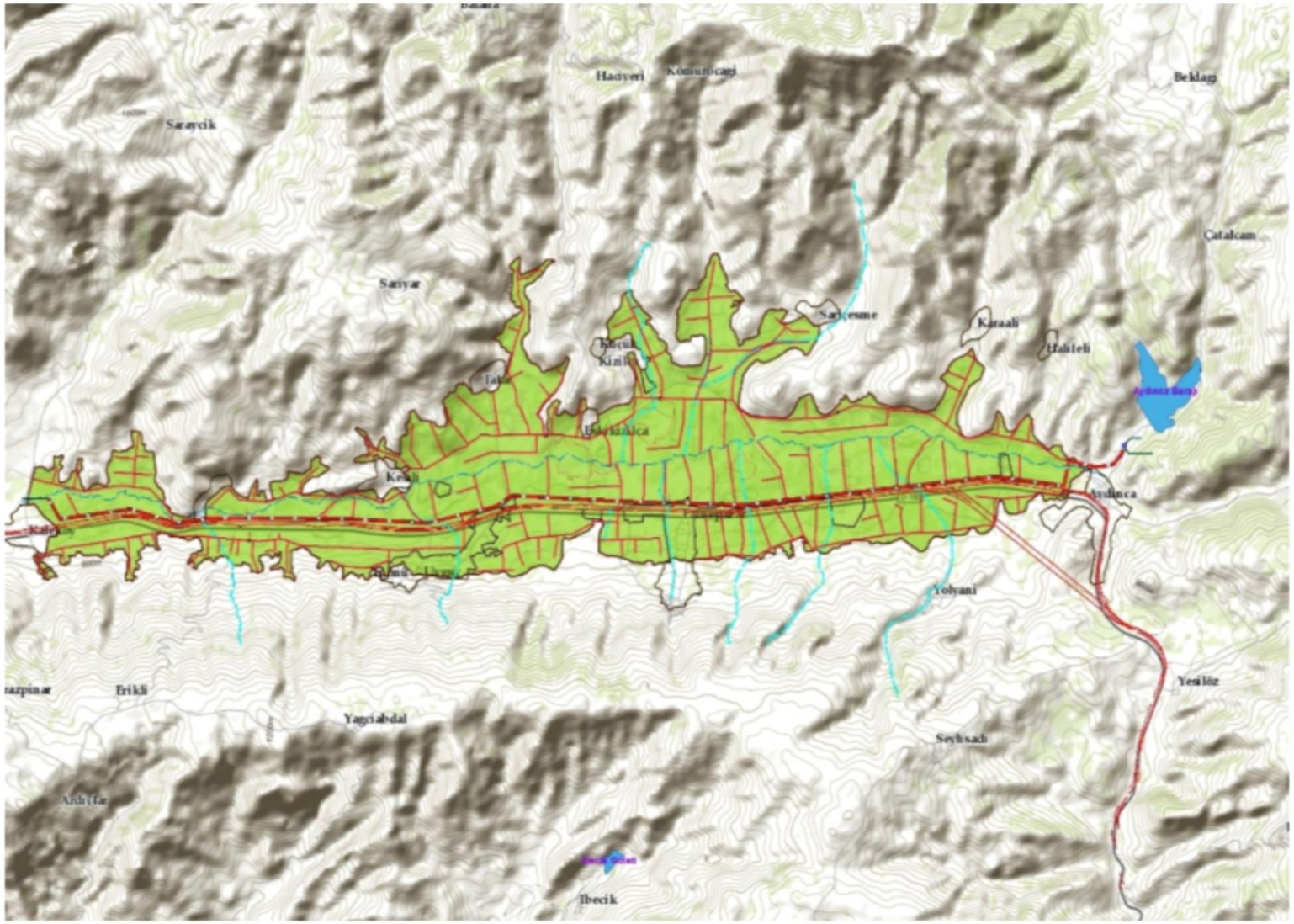

Proje Tutarı (TL)	44.933.812,00
Toplam Harcama (TL)	943.698,00
Başlama Tarihi	2016
Bitiş Tarihi	2021
Sulama Alanı (Ha)	3.330
Fiziki Gerçekleşme (%)	3
Nakdi Gerçekleşme (%)	1

DEVAM EDEN GÖLETLER

SIRA NO	İŞİN ADI
1	Amasya-Merkez Duruca Göleti
2	Amasya-Ziyaret Saraycık Göleti
3	Amasya-Gümüşhacıköy Beden ve Saraycık Göleti
4	Amasya-Gümüşhacıköy Camiboğazı Göleti

Merkez Duruca Göleti

Proje Tutarı (TL)	11.290.062,00
Toplam Harcama (TL)	8.684.040,00
Başlama Tarihi	2016
Bitiş Tarihi	2019
Sulama Alanı (Ha)	111
Fiziki Gerçekleşme (%)	85
Nakdi Gerçekleşme(%)	77

Ziyaret Saraycık Göleti

Proje Tutarı (TL)	11.423.204,00
Toplam Harcama (TL)	2.157.335,00
Başlama Tarihi	2016
Bitiş Tarihi	2019
Sulama Alanı(Ha)	97
Fiziki Gerçekleşme (%)	27
Nakdi Gerçekleşme(%)	19

Gümüşhacıköy Beden ve Saraycık Göletleri

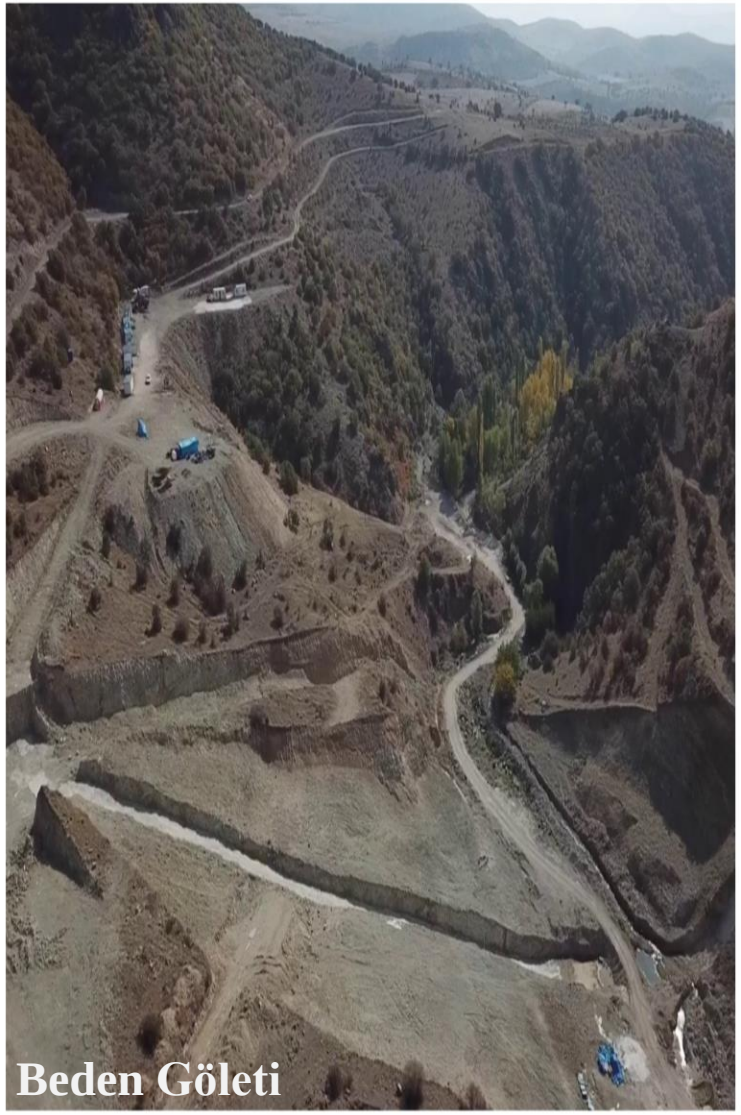
Beden Göleti

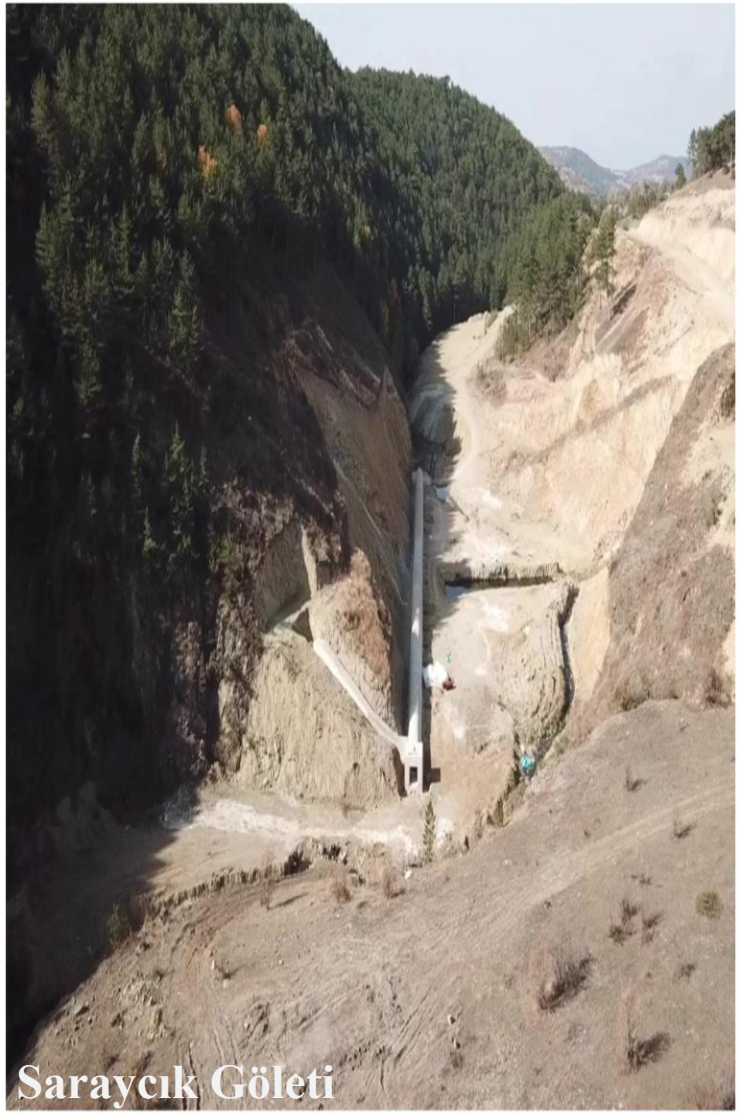
Saraycık Göleti

Proje Tutarı (TL)	24.402.702,00
Toplam Harcama (TL)	10.710.653,00
Başlama Tarihi	2016
Bitiş Tarihi	2019
Fiziki Gerçekleşme (%)	43
Nakdi Gerçekleşme (%)	44

Merkez Ağılönü Göleti

Proje Tutarı (TL)	4.459.812,00
Toplam Harcama (TL)	3.890.147,00
Başlama Tarihi	2016
Bitiş Tarihi	2018
Sulama Alanı (Ha)	82
Fiziki Gerçekleşme (%)	100
Nakdi Gerçekleşme (%)	87

ORMANCILIK-AV YABAN HAYATI

ORMAN BÖLGE MÜRÜRLÜĞÜ

İlimize Orman Bölge Müdürlüğünce 105 projede 410.453.000,00 TL yatırım yapılmıştır.

Yangın İlk Müdahale Ekip Binası

Orman Yolu Üst Yapı Çalışması

ORMANCILIK - AV YABAN HAYATI

ORMAN VE SU İŞLERİ BAKANLIĞI 11. BÖLGE MÜRÜRLÜĞÜ

İlimize Orman ve Su İşleri Bakanlığı 11. Bölge Müdürlüğünce 35 projede 4.336.439,80 TL yatırım yapılmıştır.

Boraboy Tabiat Parkı Alt Yapı Çalışması

Proje Tutarı (TL)	800.000,00
Toplam Harcama (TL)	705.494,00
Başlama Tarihi	01.01.2014
Bitiş Tarihi	31.12.2016
Fiziki Gerçekleşme (%)	88
Nakdi Gerçekleşme (%)	88

Sulak Alanların Korunması, Tanzimi ve Rehabilitasyonu (Yedikır Göleti Çevre Düzenlemesi ve Kamera Sistemi Yapımı)

Proje Tutarı (TL)	500.000,00
Toplam Harcama (TL)	499.963,80
Başlama Tarihi	01.01.2017
Bitiş Tarihi	31.12.2017
Fiziki Gerçekleşme (%)	100
Nakdi Gerçekleşme (%)	100

ORMANCILIK - AV YABAN HAYATI

Ulusal Biyolojik Çeşitlilik Envanter ve İzleme Projesi

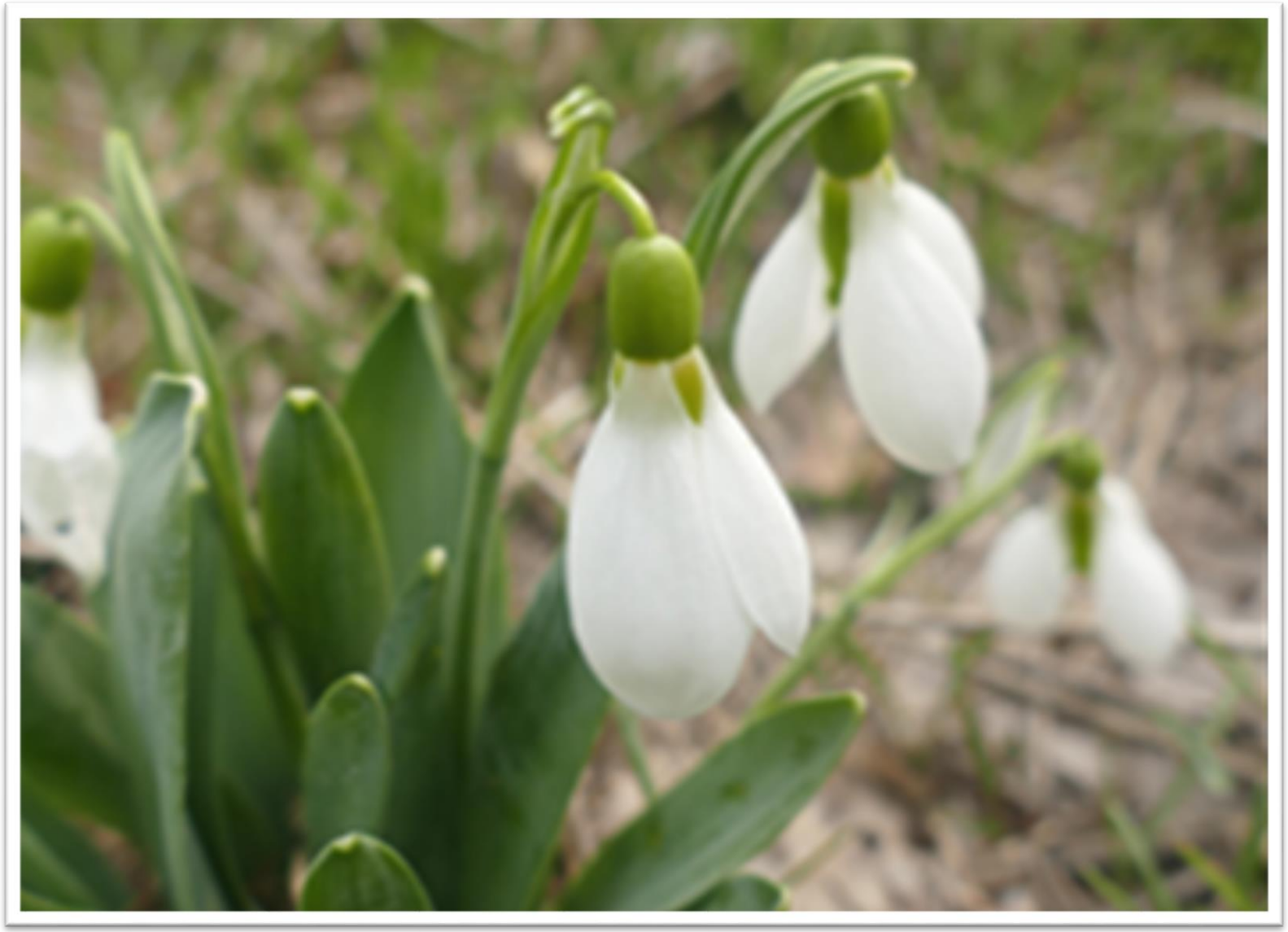

Proje Tutarı (TL)	287.000,00
Toplam Harcama (TL)	287.000,00
Başlama Tarihi	02.01.2015
Bitiş Tarihi	31.12.2017
Fiziki Gerçekleşme (%)	100
Nakdi Gerçekleşme (%)	100

METEOROLOJİ İL MÜDÜRLÜĞÜ

İlimize Meteoroloji İl Müdürlüğü tarafından 17 projede 1.331.675,00 TL yatırım yapılmıştır.

14 Adet Otomatik Meteoroloji Gözlem İstasyonu (OMGİ)

Amasya, Amasya/Gökhöyük Tigem, Amasya/Beldağı Köyü, Göynücek, Gümüşhacıköy Hamamözü, Merzifon, Merzifon/Çaybaşı Köyü, Merzifon/Tavşan Dağı, Suluova, Taşova, Taşova/Boraboy Orman Sahası, Taşova/Boraboy Gölü. Amasya Merkez/Akdağ

1 Adet Havaalanı OMGİ

•Amasya Merzifon Havalimanı

ÇEVRE VE ŞEHİRCİLİK

İlimize Çevre Şehircilik İl Müdürlüğünce 30 projede 48.782.902,83 TL yatırım yapılmıştır.

1.000 Kişilik Yurt Binası

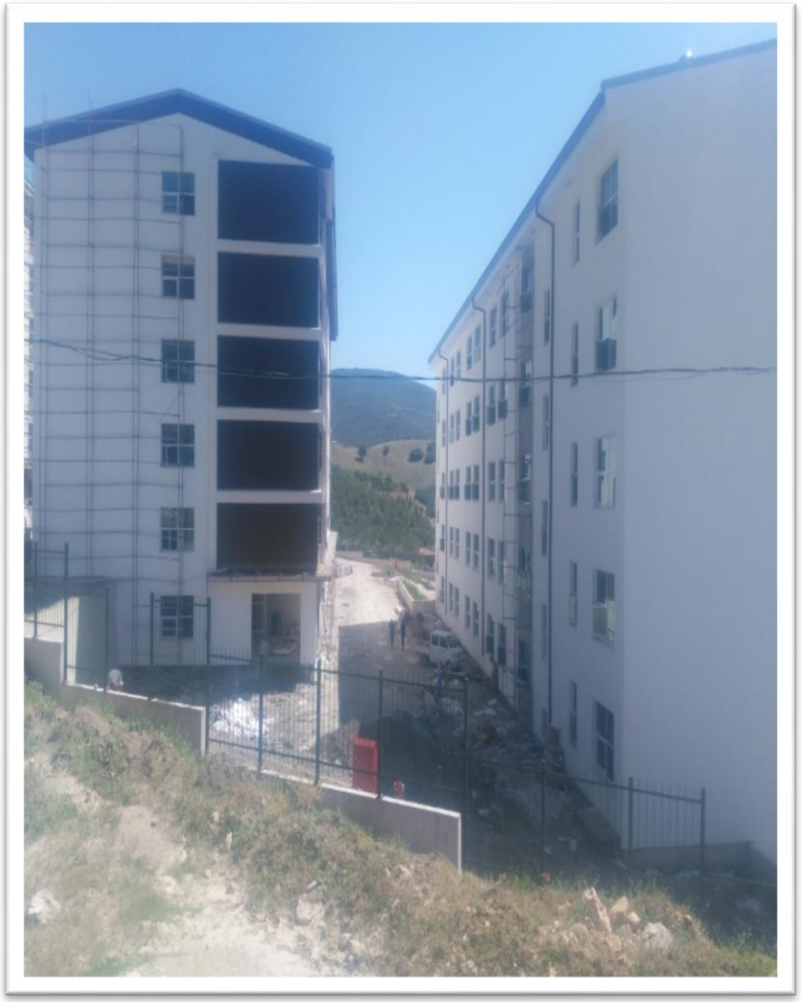

Proje Tutarı (TL)	38.000.000,00
Toplam Harcama (TL)	33.067.505,45
Başlama Tarihi	11.11.2015
Bitiş Tarihi	19.01.2018
Kapasite	4 Adet Yurt Bloğu+1 Adet Sosyal Tesis
Fiziki Gerçekleşme (%)	100
Nakdi Gerçekleşme (%)	87

Merzifon İlçe Tarım Müdürlüğü Hizmet Binası

Proje Tutarı (TL)	2.500.000,00
Toplam Harcama (TL)	1.776.392,73
Başlama Tarihi	11.11.2015
Bitiş Tarihi	11.04.2018
Fiziki Gerçekleşme (%)	100
Nakdi Gerçekleşme (%)	71

ÇEVRE VE ŞEHİRCİLİK

Sosyal Hizmet Merkezi + İl Müdürlüğü Hizmet Binası Yapım İşi

Proje Tutarı (TL)	5.704.000,00
Toplam Harcama (TL)	2.148.216,43
Başlama Tarihi	02.10.2017
Bitiş Tarihi	13.02.2019
Fiziki Gerçekleşme (%)	50
Nakdi Gerçekleşme (%)	43

İl Gıda Tarım Müdürlüğü Hizmet Binası

Proje Tutarı (TL)	4.700.000,00
Toplam Harcama (TL)	4.167.549,00
Başlama Tarihi	31.10.2013
Bitiş Tarihi	22.12.2015
Fiziki Gerçekleşme (%)	100
Nakdi Gerçekleşme (%)	100

KÜLTÜR VE TURİZM

İlimize Kültür - Turizm alanında 15 projede 36.304.186,12 TL yatırım yapılmıştır.

Amasya Kalesinin Restorasyonu

Saraydüzü Kışla Binası Milli Mücadele Müzesi ve Kongre Merkezi

Şehzadeler Müzesi

KÜLTÜR VE TURİZM

Darüşşifa Sabuncuoğlu Tıp ve Cerrahi Müzesi

Minyatür Amasya 1914 Kent Modeli

Amasya Tarihi Köprülerinin Restorasyonu

Merzifon Akif Gülle Kültür Merkezi

Taşhan'ın Restorasyonu

Sofular Sokak Sağlıklaştırma Projesi

Ferhat İle Şirin Müzesi

KÜLTÜR VE TURİZM

VAKIFLAR GENEL MÜDÜRLÜĞÜ

İlimize Vakıflar Genel Müdürlüğünce 95 projede 51.984.090,81 TL yatırım yapılmıştır.

Amasya Merkez II. Beyazıt Külliyesi Restorasyonu

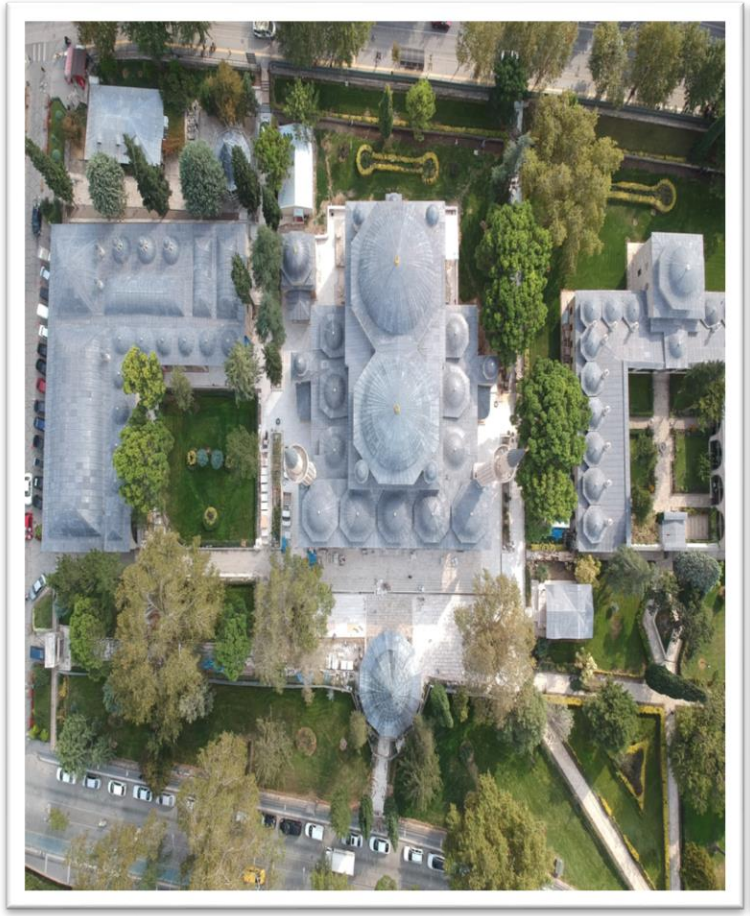

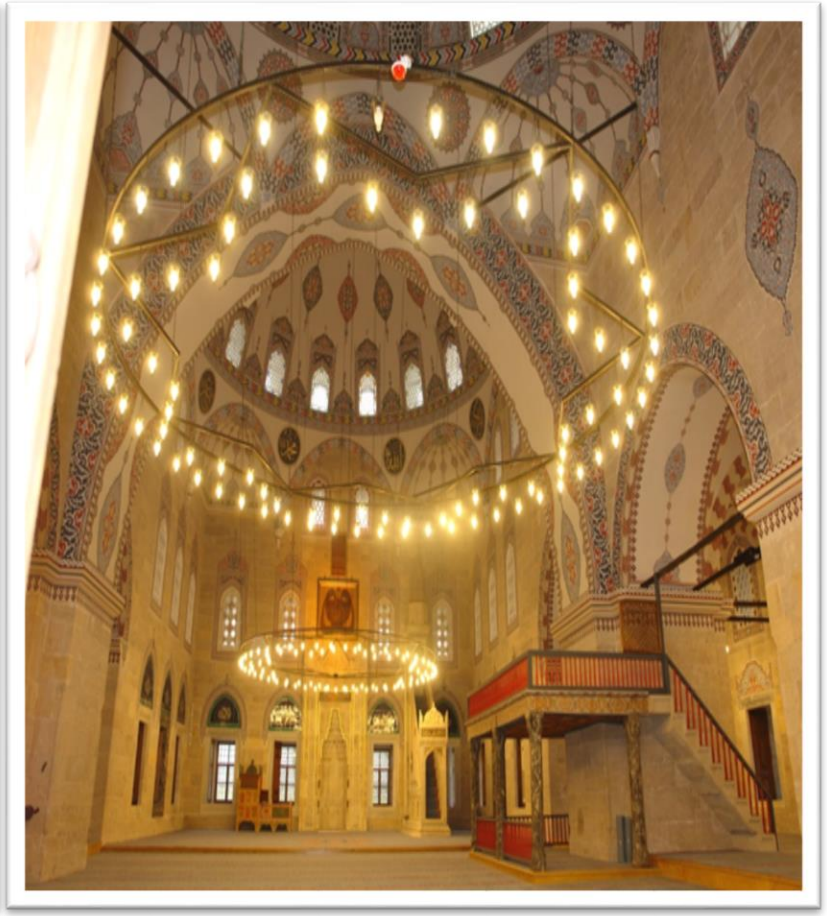

Proje Tutarı (TL)	12.977.498,86
Toplam Harcama (TL)	12.977498,86
Başlama Tarihi	2016
Bitiş Tarihi	2018
Fiziki Gerçekleşme (%)	100
Nakdi Gerçekleşme (%)	100

Amasya İş Merkezi Yapımı

Proje Tutarı (TL)	2.619.582,26
Toplam Harcama (TL)	2.619.582,26
Başlama Tarihi	2017
Bitiş Tarihi	2018
Fiziki Gerçekleşme (%)	100
Nakdi Gerçekleşme (%)	100

Merzifon Sofular Cami ile Üçler Türbesi 2017-2018 Yılları Onarım İşi

Proje Tutarı (TL)	1.374.965,28
Toplam Harcama (TL)	1.374.965,28
Başlama Tarihi	2017
Bitiş Tarihi	2018
Fiziki Gerçekleşme (%)	100
Nakdi Gerçekleşme (%)	100

Merkez Gökmedrese Cami ile Torumtay Türbesi Onarım İşi

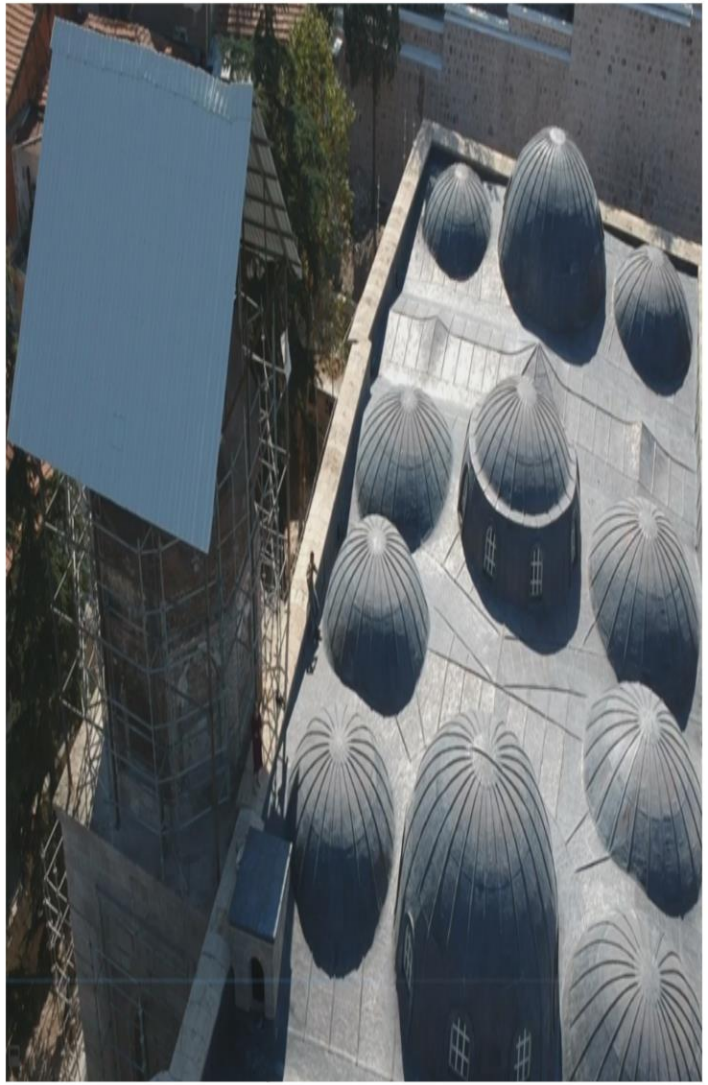

Proje Tutarı (TL)	5.196.488,89
Toplam Harcama (TL)	3.921.330,21
Başlama Tarihi	2017
Bitiş Tarihi	2019
Fiziki Gerçekleşme (%)	80
Nakdi Gerçekleşme (%)	75

KÜLTÜR

AMASYA İL MÜFTÜLÜĞÜ

Müftülük Hizmet Binası Yapımı

Proje Tutarı (TL)	6.882.940,00
Toplam Harcama (TL)	3.076.753,09
Başlama Tarihi	2013
Bitiş Tarihi	2019
Fiziki Gerçekleşme (%)	40
Nakdi Gerçekleşme (%)	45

İLLER BANKASI - AMASYA BELEDİYESİ

İlimize İller Bankası A.Ş. tarafından 92 projede 147.389.878,00 TL yatırım yapılmıştır.

Amasya Şehir İçi Ferhat Tüneli Yapım İşi

Proje Tutarı (TL)	24.373.325,06
Toplam Harcama (TL)	24.373.325,06
Başlama Tarihi	02.12.2015
Bitiş Tarihi	23.04.2018
Uzunluğu (m)	958
Fiziki Gerçekleşme (%)	100
Nakdi Gerçekleşme (%)	100

İLLER BANKASI - AMASYA BELEDİYESİ

Bakım Onarım ve Yenileme Yapılması

Proje Tutarı (TL)	2.958.000,00
Toplam Harcama (TL)	2.958.000,00
Başlama Tarihi	30.04.2018
Bitiş Tarihi	31.12.2018
Fiziki Gerçekleşme (%)	100
Nakdi Gerçekleşme (%)	100

İLLER BANKASI - AMASYA BELEDİYESİ

Amasya Belediyesi İtfaiye Binası Yapım İşi

Proje Tutarı (TL)	1.515.000,00
Toplam Harcama (TL)	1.666.436,02
Başlama Tarihi	25.04.2016
Bitiş Tarihi	09.02.2017
Fiziki Gerçekleşme (%)	100
Nakdi Gerçekleşme (%)	100

İLLER BANKASI - AMASYA BELEDİYESİ

Amasya (Merkez) Şirin Taşıt Köprüsü Yapım İşi

Proje Tutarı (TL)	2.330.000,00
Toplam Harcama (TL)	2.330.000,00
Başlama Tarihi	2016
Bitiş Tarihi	2017
Fiziki Gerçekleşme (%)	100
Nakdi Gerçekleşme (%)	100

İLLER BANKASI - AMASYA BELEDİYESİ

Amasya Belediyesi Bahçeleriçi Mahallesi Yarı Kapalı Pazar Yeri Yapım İşi

Proje Tutarı (TL)	1.404.632,17
Toplam Harcama (TL)	1.404.632,17
Başlama Tarihi	2016
Bitiş Tarihi	2017
Fiziki Gerçekleşme (%)	100
Nakdi Gerçekleşme (%)	100

İLLER BANKASI - AMASYA BELEDİYESİ

Amasya (Merkez) Yağmur Suyu Şebeke İnşaatı

Proje Tutarı (TL)	10.965.967,30
Toplam Harcama (TL)	11.570.369,35
Başlama Tarihi	2016
Bitiş Tarihi	2017
Fiziki Gerçekleşme (%)	100
Nakdi Gerçekleşme (%)	100

İLLER BANKASI - GÖYNÜCEK BELEDİYESİ

Göynücek Belediyesi Hizmet Binası Yapım İşi

Proje Tutarı (TL)	1.549.340,00
Toplam Harcama (TL)	1.528.318,77
Başlama Tarihi	2017
Bitiş Tarihi	2018
Fiziki Gerçekleşme (%)	98
Nakdi Gerçekleşme (%)	99

İLLER BANKASI - HAMAMÖZÜ BELEDİYESİ

Hamamözü Halk Tipi Termal Hamam Yapım İşi

Proje Tutarı (TL)	3.000.000,00
Toplam Harcama (TL)	3.000.000,00
Başlama Tarihi	14.11.2016
Bitiş Tarihi	10.04.2017
Fiziki Gerçekleşme (%)	100
Nakdi Gerçekleşme (%)	100

İLLER BANKASI - HAMAMÖZÜ BELEDİYESİ

İçmesuyu ve Kanalizayon Altyapı Sistemlerinin Yenilenmesi

Proje Tutarı (TL)	7.018.135,00
Toplam Harcama (TL)	7.018.135,00
Başlama Tarihi	2015
Bitiş Tarihi	2019
Fiziki Gerçekleşme (%)	97
Nakdi Gerçekleşme (%)	100

İLLER BANKASI - MERZİFON BELEDİYESİ

Atık Su Arıtma Tesisi

Proje Tutarı (TL)	1.915.920,00
Toplam Harcama (TL)	1.503.923,00
Başlama Tarihi	2009
Bitiş Tarihi	2017
Fiziki Gerçekleşme (%)	100
Nakdi Gerçekleşme (%)	78

İLLER BANKASI - ZİYARET BELEDİYESİ

Ziyaret İçme Suyu İnşaatı Yapım İşi

Proje Tutarı (TL)	512.372,00
Toplam Harcama (TL)	507.336,00
Başlama Tarihi	17.02.2017
Bitiş Tarihi	30.11.2017
Fiziki Gerçekleşme (%)	100
Nakdi Gerçekleşme (%)	100

İLLER BANKASI – ZİYARET BELEDİYESİ

Sosyal Kültürel Tesis Yapım İşi

Proje Tutarı (TL)	2.507.500,00
Toplam Harcama (TL)	2.346.766,00
Başlama Tarihi	2017
Bitiş Tarihi	2018
Fiziki Gerçekleşme (%)	95
Nakdi Gerçekleşme (%)	94

SANAYİ VE TEKNOLOJİ İL MÜDÜRLÜĞÜ

İlimize Sanayi ve Teknoloji İl Müdürlüğü tarafından 3 projede 64.084.515,00 TL yatırım yapılmıştır.

Amasya-Merzifon (TEVSİİ) OSB/ 187 Ha (45 Ha) + Hizmet Binası

Proje Tutarı (TL)	51.558.000,00
Yapılan Kamulaştırma Harcaması (TL)	9.839.000,00
Başlama Tarihi	2013
Bitiş Tarihi	2020

SULUOVA TDİ BESİ OSB

Proje Tutarı (TL)	17.575.130,43
Toplam Harcama (TL)	9.624.060,63
Başlama Tarihi	13.08.2007
Bitiş Tarihi	06.04.2014
Yüzölçümü (ha)	99
Toplam Parsel	40

İL AFET VE ACİL DURUM MÜDÜRLÜĞÜ

İlimize İl Afet ve Acil Durum Müdürlüğü tarafından 3 projede 19.451.980,00 TL harcama yapılmıştır.

Şeyhcui Mahallesi ve Göllü Bağları Mevkiinde Yapılan 167 Afet Konutu

Proje Tutarı (TL)	17.480.520,00
Toplam Harcama (TL)	17.480.520,00
Başlama Tarihi	02.06.2015
Bitiş Tarihi	22.01.2017
Fiziki Gerçekleşme (%)	100
Nakdi Gerçekleşme (%)	100

TOKİ

TOKİ Başkanlığınca; 2003 - 2019 yıllarında Amasya iline tamamlanan ve devam eden işler için 477 Milyon TL'lik yatırım yapılmıştır.

AMASYA İLİ TOKİ YATIRIMLARI	Adet
Konut Sayısı	4.839
Kamu Hizmet Binası	1
Okul	3
Hastane	1
Cami	9
Ticaret Merkezi	7
Diğer (Pansiyon, Sevgi Evi. Büfe)	4

ENERJİ

TEİAŞ - YEDAŞ - AKSA DOĞALGAZ - ESKİ ÇELTEK KÖMÜR İŞLETMELERİ - MTA

İlimize TEİAŞ tarafından 42 projede 634.535.022,00 TL yatırım yapılmıştır.

İlimize YEDAŞ tarafından 529 projede 187.440.276,71 TL yatırım yapılmıştır.

İlimize AKSA DOĞALGAZ tarafından 5 projede 87.000.000,00 TL yatırım yapılmıştır.

İlimize Eski Çeltek Kömür İşletmeleri tarafından tarafından 5 projede 44.632.100,00 TL yatırım yapılmıştır.

İlimize MTA tarafından 30 projede 96.313.825,00 TL yatırım yapılmıştır.

ADALET BAKANLIĞI

İlimize Adalet Bakanlığınca 5 projede 45.289.000,00 TL yatırım yapılmıştır.

Amasya Adalet Sarayı

Proje Tutarı (TL)	10.196.000,00
Başlama Tarihi	2009
Bitiş Tarihi	2010

Amasya Belediyesi Sergi ve Müze Binası Lastik Bendi ve Yenilenebilir Enerji Çevre Peyzaj Düzenlemesi Yapımı

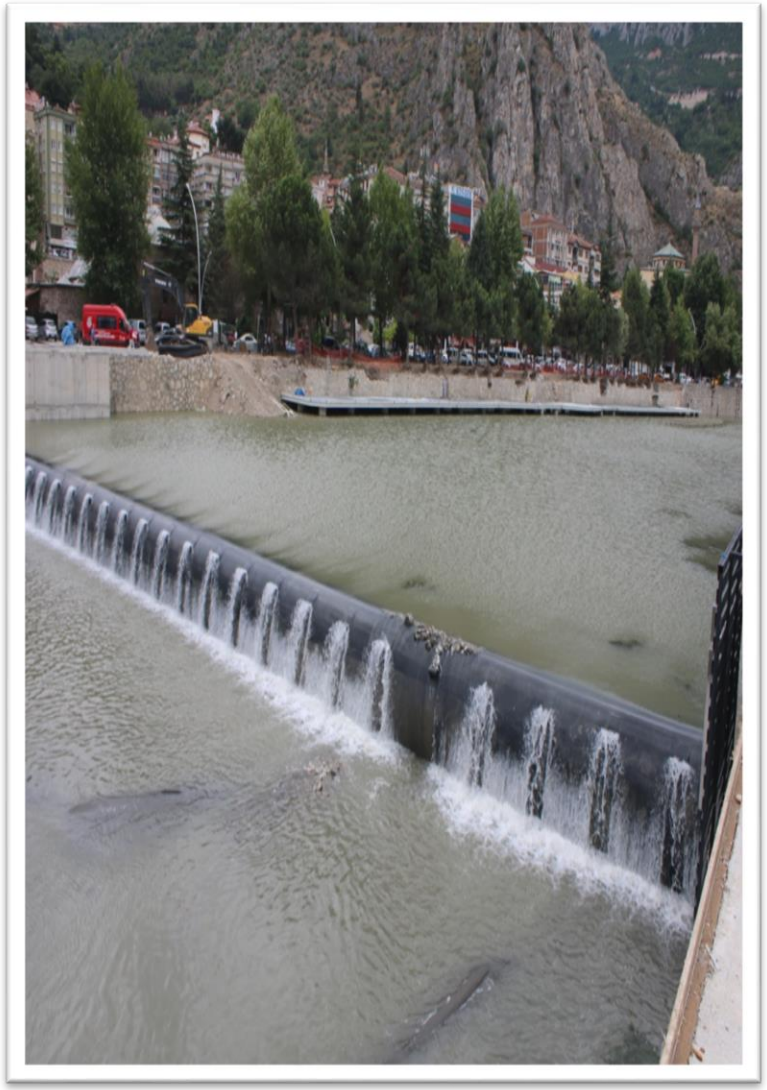

Proje Tutarı (TL)	15.831.628,22
Toplam Harcama (TL)	15.831.628,22
Başlama Tarihi	2015
Bitiş Tarihi	2018
Fiziki Gerçekleşme (%)	100
Nakdi Gerçekleşme (%)	100

Yalıboyu Evlerinin Karşıdaki Yansıması Projesi

Proje Tutarı (TL)	1.408.276,69
Toplam Harcama (TL)	1.408.276,69
Başlama Tarihi	2017
Bitiş Tarihi	2018
Fiziki Gerçekleşme (%)	100
Nakdi Gerçekleşme (%)	100

Hat Müzesi Yapımı

Proje Tutarı (TL)	451.861,70
Toplam Harcama (TL)	451.861,70
Başlama Tarihi	2016
Bitiş Tarihi	2017
Fiziki Gerçekleşme (%)	100
Nakdi Gerçekleşme (%)	100

Hızırpaşa Kale Yolu Yapımı

Proje Tutarı (TL)	829.146,08
Toplam Harcama (TL)	2.500.000,00
Başlama Tarihi	2016
Bitiş Tarihi	2017
Fiziki Gerçekleşme (%)	100
Nakdi Gerçekleşme (%)	100

Engelsiz Yaşam Parkı

Proje Tutarı (TL)	397.500,00
Toplam Harcama (TL)	397.500,00
Başlama Tarihi	2013
Bitiş Tarihi	2014

Yaş Sebze ve Meyve Hali Binası

Proje Tutarı (TL)	6.396.547,58
Toplam Harcama (TL)	6.396.547,58
Başlama Tarihi	2010
Bitiş Tarihi	2012
Alan (m^2)	51.400

Otogar Yapımı

Proje Tutarı (TL)	146.900,00
Toplam Harcama (TL)	146.900,00
Başlama Tarihi	2013
Bitiş Tarihi	2013

GÜMÜŞHACIKÖY BELEDİYESİ

İş Merkezi ve Otel Yapımı

Proje Tutarı (TL)	4.167.428,00
Toplam Harcama (TL)	2.040.164,21
Başlama Tarihi	2017
Bitiş Tarihi	2018
Fiziki Gerçekleşme (%)	49
Nakdi Gerçekleşme (%)	49

HAMAMÖZÜ BELEDİYESİ

Küçük Sanayi Dükkanları Yapımı

Proje Tutarı (TL)	1.361.670,00
Toplam Harcama (TL)	627.000,00
Başlama Tarihi	2015
Bitiş Tarihi	2018
Fiziki Gerçekleşme (%)	44
Nakdi Gerçekleşme (%)	46

İş ve Yaşam Merkezi Yapımı

Proje Tutarı (TL)	7.194.000,00
Toplam Harcama (TL)	1.538.377,73
Başlama Tarihi	2018
Bitiş Tarihi	2019
Fiziki Gerçekleşme (%)	21
Nakdi Gerçekleşme (%)	21

Otopark Yapımı

Proje Tutarı (TL)	1.500.000,00
Toplam Harcama (TL)	1.500.000,00
Başlama Tarihi	2018
Bitiş Tarihi	2018
Fiziki Gerçekleşme (%)	100
Nakdi Gerçekleşme (%)	100

Mezbahane Yapımı

Proje Tutarı (TL)	1.039.279,81
Toplam Harcama (TL)	1.039.279,81
Başlama Tarihi	2018
Bitiş Tarihi	2018
Fiziki Gerçekleşme (%)	100
Nakdi Gerçekleşme (%)	100

Belediye Hizmet Binası Yapımı

Proje Tutarı (TL)	6.400.000,00
Toplam Harcama (TL)	6.293.740,80
Başlama Tarihi	2016
Bitiş Tarihi	2018
Fiziki Gerçekleşme (%)	100
Nakdi Gerçekleşme (%)	98

Kültür Merkezi

Proje Tutarı (TL)	4.914.750,00
Toplam Harcama (TL)	4.828.824,04
Başlama Tarihi	2016
Bitiş Tarihi	2018
Fiziki Gerçekleşme (%)	100
Nakdi Gerçekleşme (%)	98

Şehirlerarası Otobüs Terminali Yapımı

Proje Tutarı (TL)	1.656.762,00
Toplam Harcama (TL)	1.586.762,00
Başlama Tarihi	2016
Bitiş Tarihi	2018
Fiziki Gerçekleşme (%)	100
Nakdi Gerçekleşme (%)	96

Otogalericiler Sitesi

Proje Tutarı (TL)	2.336.400,00
Toplam Harcama (TL)	2.336.400,00
Başlama Tarihi	2017
Bitiş Tarihi	2018
Fiziki Gerçekleşme (%)	100
Nakdi Gerçekleşme (%)	100

Kaldırım ve Parke Yol Çalışmaları

Proje Tutarı (TL)	6.500.000,00
Toplam Harcama (TL)	5.174.942,61
Başlama Tarihi	2016
Bitiş Tarihi	2018
Fiziki Gerçekleşme (%)	85
Nakdi Gerçekleşme (%)	80

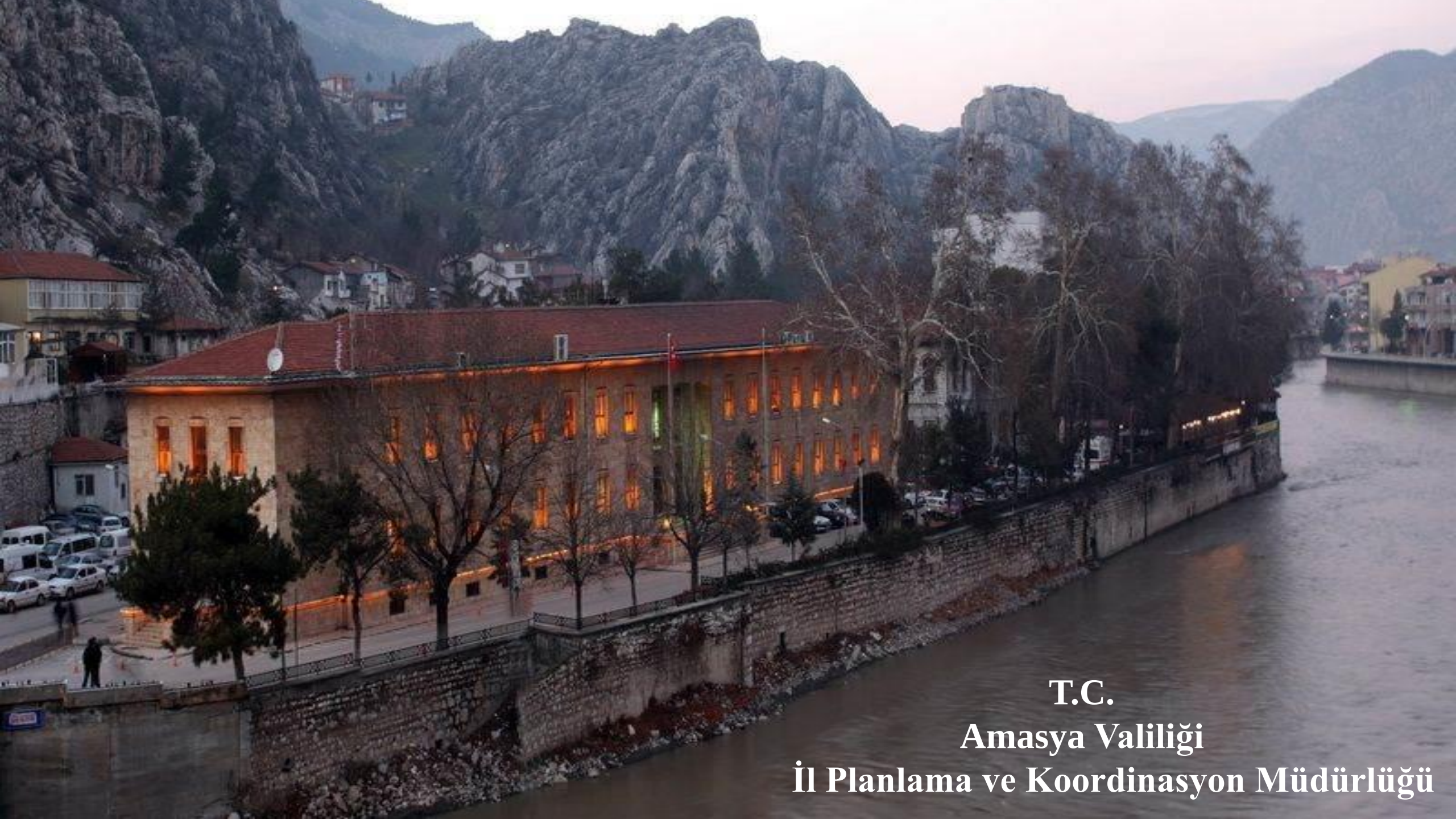

T.C.
Amasya Valiliği
İl Planlama ve Koordinasyon Müdürlüğü